Tourenplanung am 2024-02-06

10,8 km	2:45 h	129 m	129 m	Schwierigkeit -

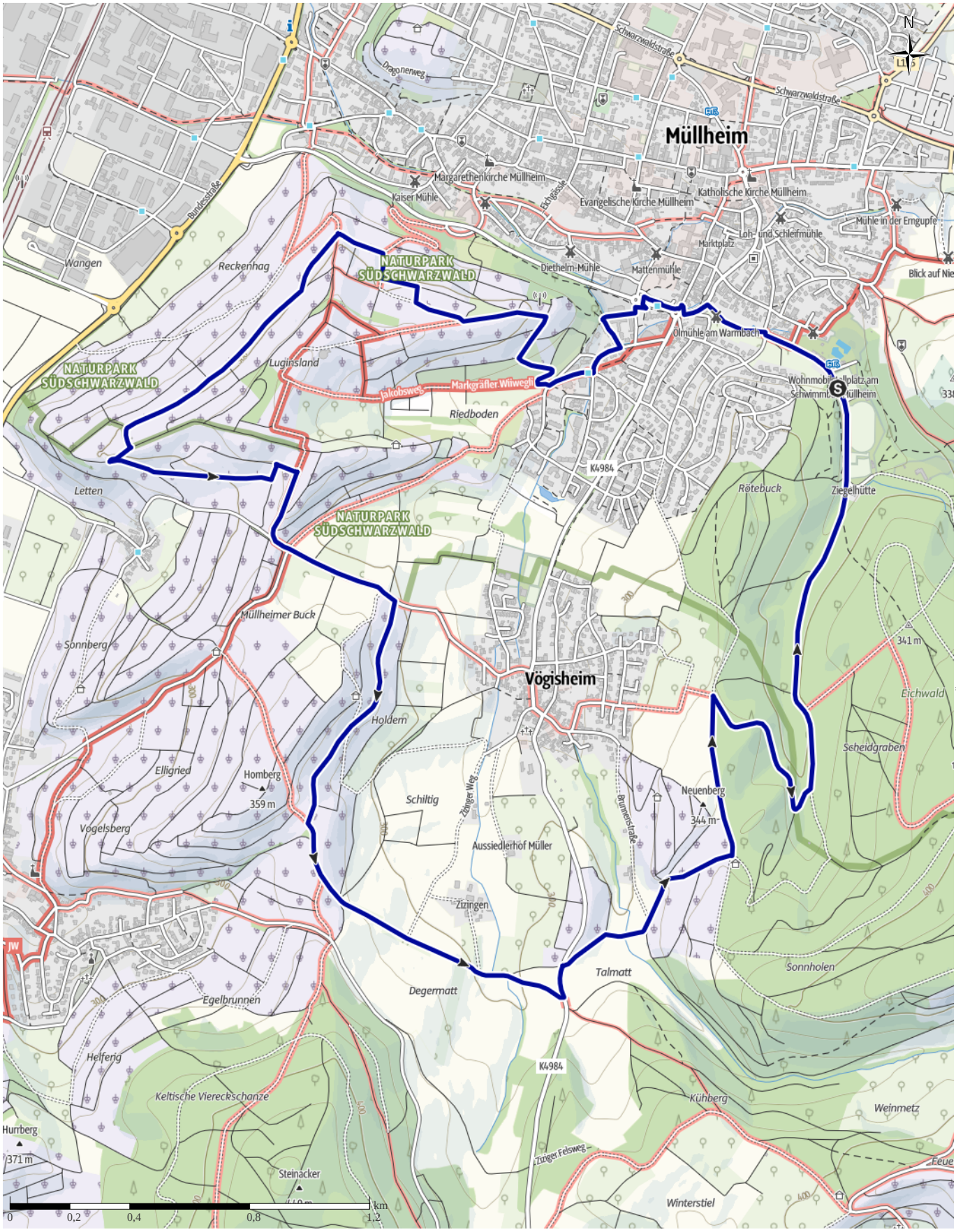

Kartengrundlagen: outdooractive Kartografie; Deutschland: ©GeoBasis-DE / BKG 2021, ©GeoBasis-DE / LDBV 2021, Österreich: ©1996-2021 here. All rights reserved., ©BEV 2020, ©Land Vorarlberg, Italien: ©1994-2021 here. All rights reserved., ©Autonome Provinz Bozen – Südtirol – Abteilung Natur, Landschaft und Raumentwicklung, © Cartago S.R.L. Kartengrundlagen: outdooractive Kartografie; ©OpenStreetMap (www.openstreetmap.org)

Tourenplanung am 2024-02-06

Wegearten

Asphalt	2,2 km
Schotterweg	5,8 km
Naturweg	2,6 km
Straße	0,1 km

Höhenprofil

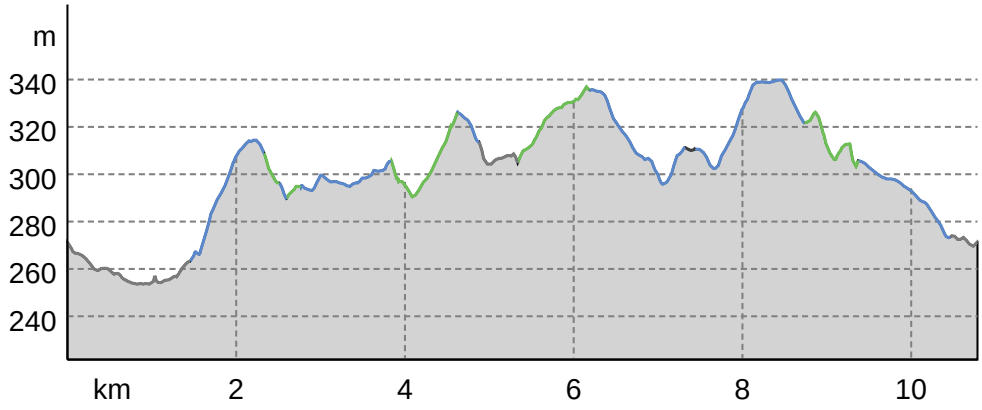

Tourdaten

Wanderung

Strecke	10,8 km
Dauer	2:45 h
Aufstieg	129 m
Abstieg	129 m

Schwierigkeit	-
Kondition	
Technik	

Höhenlage

340 m

254 m

Beste Jahreszeit

JAN	FEB	MÄR
APR	MAI	JUN
JUL	AUG	SEP
OKT	NOV	DEZ

Bewertungen

Autoren

Erlebnis	
Landschaft	

Community

Weitere Tourdaten

Unknown User

Aktualisierung: 06.02.2024

Tour zum Mitnehmen für iPhone und Android

QR-Code scannen und diese Tour offline speichern, mit Freunden teilen und mehr.

Webseite

https://www.touren-schwarzwald.info/s/IRZNBB